

# Carteira Semanal

28/03/2024

Nesta semana, a carteira fechou com alta de 0,61% ante alta de 0,85% do Ibovespa.

Para a próxima semana, retiramos Bradespar (BRAP4), Exxon Mobil (EXXO34), Embraer (EMBR3) e Weg (WEGE3). Nos seus lugares, foram colocados Banco do Brasil (BBAS3), C&A (CEAB3), Petrobras (PETR4) e Localiza (RENT3). Foi mantida na composição a ação de Suzano (SUZB3).

## Nova Carteira

Vigente de 28/03/2024 a 05/04/2024

Empresa	Ticker	Setor	Peso
Banco do Brasil	BBAS3	Financeiro	20%
C&A	CEAB3	Consumo e Varejo	20%
Petrobras	PETR4	Petróleo e Gás	20%
Localiza	RENT3	Aluguel de Carros	20%
Suzano	SUZB3	Papel e Celulose	20%

Fonte: elaborado por PagBank

# Carteira Semanal

Tabela – Resultado semanal (22/03/2024 a 28/03/2024)

<b>BRAP4</b>	1,42%
<b>EMBR3</b>	-0,11%
<b>EXXO34</b>	2,55%
<b>SUZB3</b>	2,94%
<b>WEGE3</b>	-3,75%
<b>Carteira</b>	<b>0,61%</b>
<b>Ibovespa</b>	<b>0,85%</b>

Fonte: Tryd. Elaborado por PagBank

Gráfico – Retorno acumulado da carteira

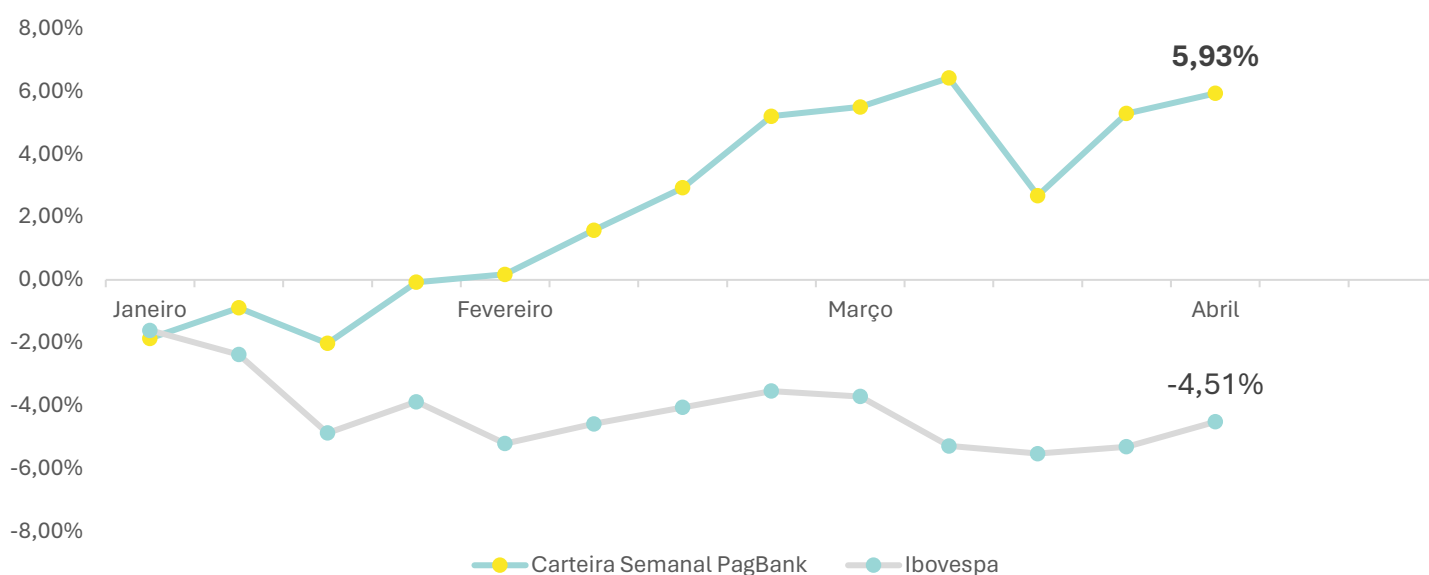

Fonte: Tryd. Elaborado por PagBank

# Carteira Semanal

## Análise do Ibovespa

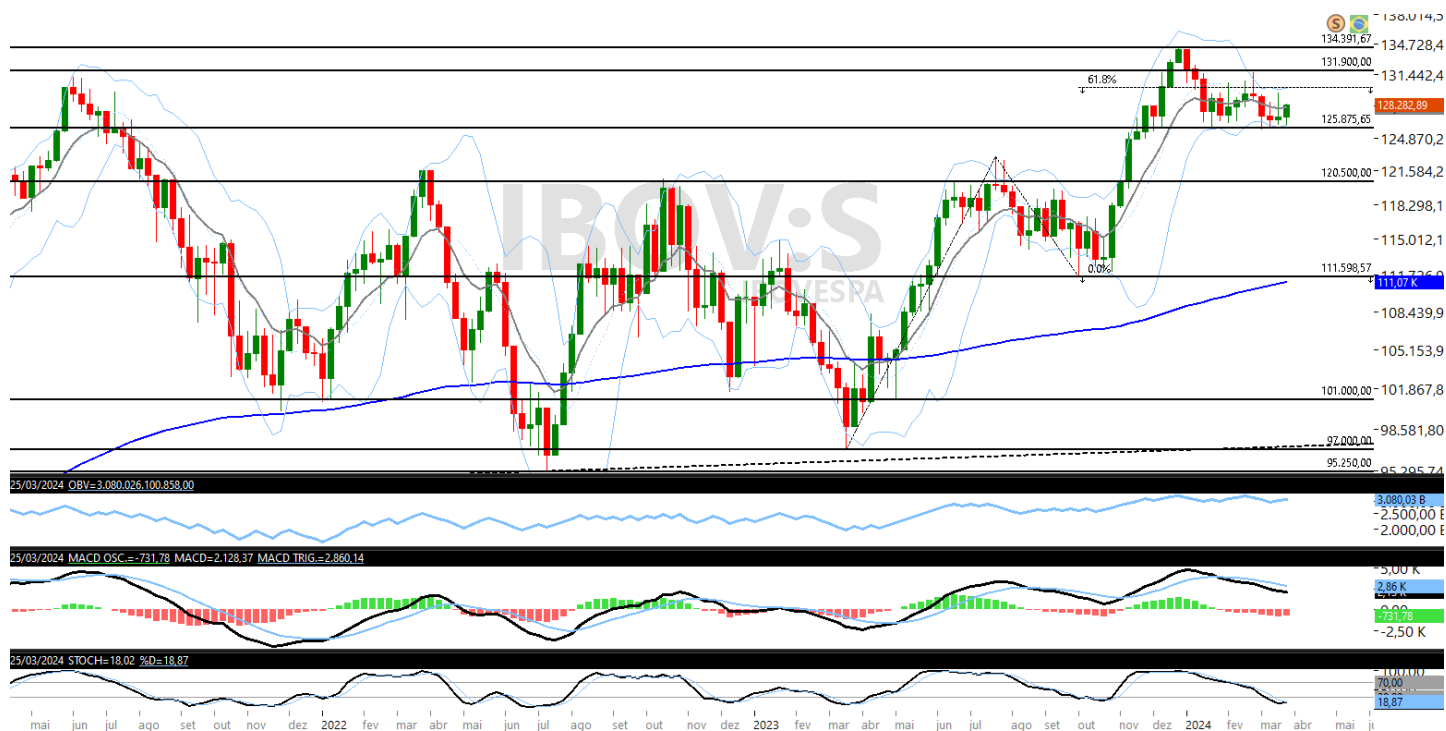

Fonte: Tryd

Suportes	Resistências
125.875	130.000
120.500	131.900
111.600	134.391

O Ibovespa segue em processo de correção dentro da tendência de alta do gráfico semanal. Configura um potencial pivô de baixa, com alvo nos 123.380 e o suporte dos 125.875 pontos no caminho. No entanto, apesar do processo de correção predominante, o índice apresenta tendência de alta do preço, com o Histograma MACD retomando ascendência e o Estocástico sobrevendido. A sinalização é de retomada da tendência e a expectativa é de alta para as próximas semanas com alvo inicial nos 131.900 pontos.

# Carteira Semanal

## Banco do Brasil (BBAS3)

### Gráfico – Gráfico semanal de BBAS3

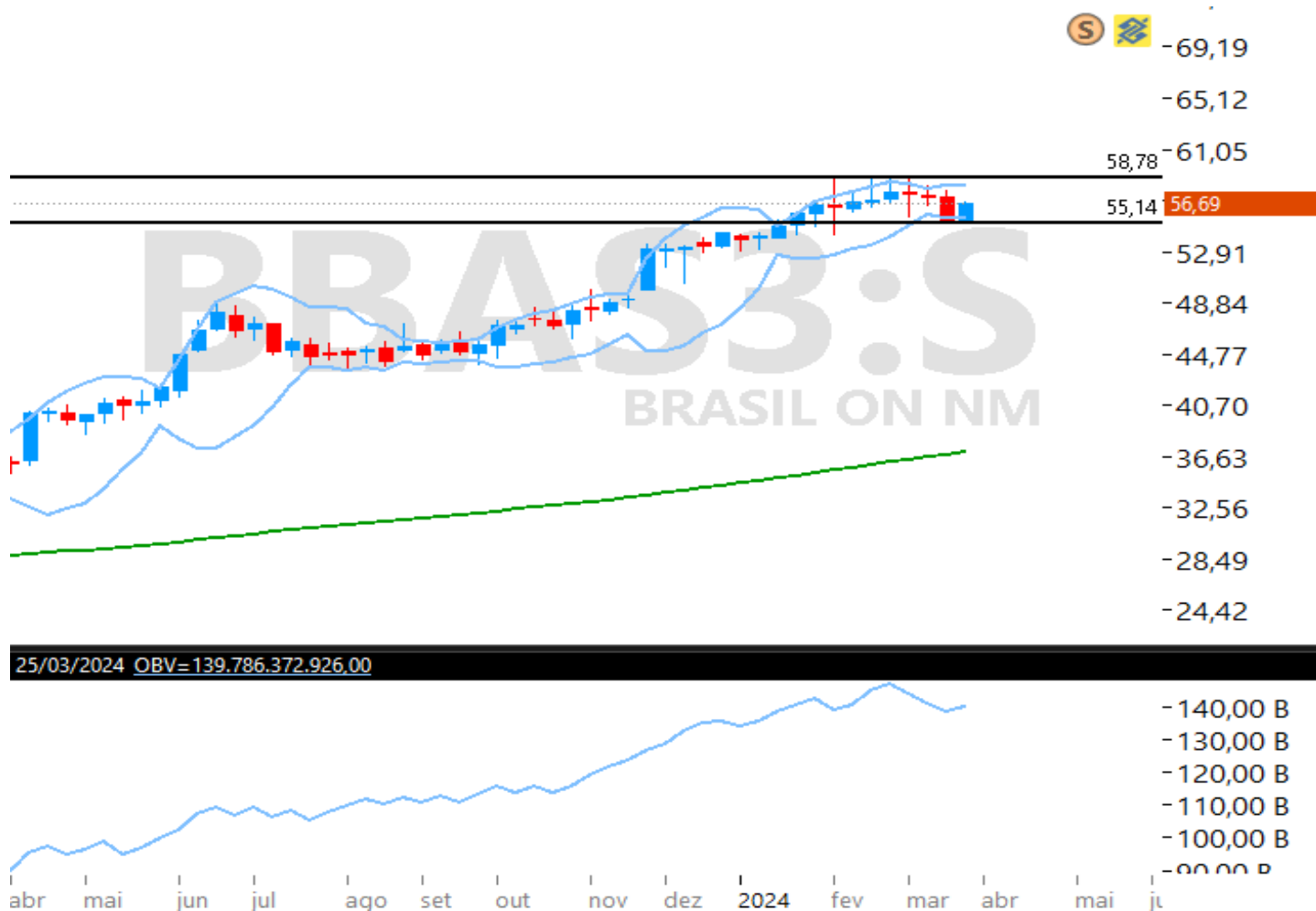

Fonte: Tryd

Em tendência de alta, a ação do Banco do Brasil conseguiu se segurar acima do suporte dos R\$ 55,14. Agora, deve buscar a resistência dos R\$ 58,78. Suas bandas de Bollinger estão estreitas e o papel trabalha acima de sua média móvel exponencial de 200 períodos atualmente. Além disso, seu saldo de volume apresenta topos e fundos ascendentes.

Analistas Responsáveis: Bianca Passerini – CNPI-T / Breno Rao – CNPI-T

# Carteira Semanal

## C&A (CEAB3)

### Gráfico – Gráfico semanal de CEAB3



Fonte: Tryd

Em tendência de alta, a ação da C&A tem suporte nos R\$ 9,07 e testa a resistência dos R\$ 10,94. Ultrapassando esse ponto, deve buscar os R\$ 15,27. Suas bandas de Bollinger estão apontadas para cima e o papel trabalha acima de sua média móvel exponencial de 200 períodos atualmente.

Analistas Responsáveis: Bianca Passerini – CNPI-T / Breno Rao – CNPI-T

# Carteira Semanal

## Ações da carteira

Petrobras (PETR4)

Gráfico – Gráfico semanal de PETR4

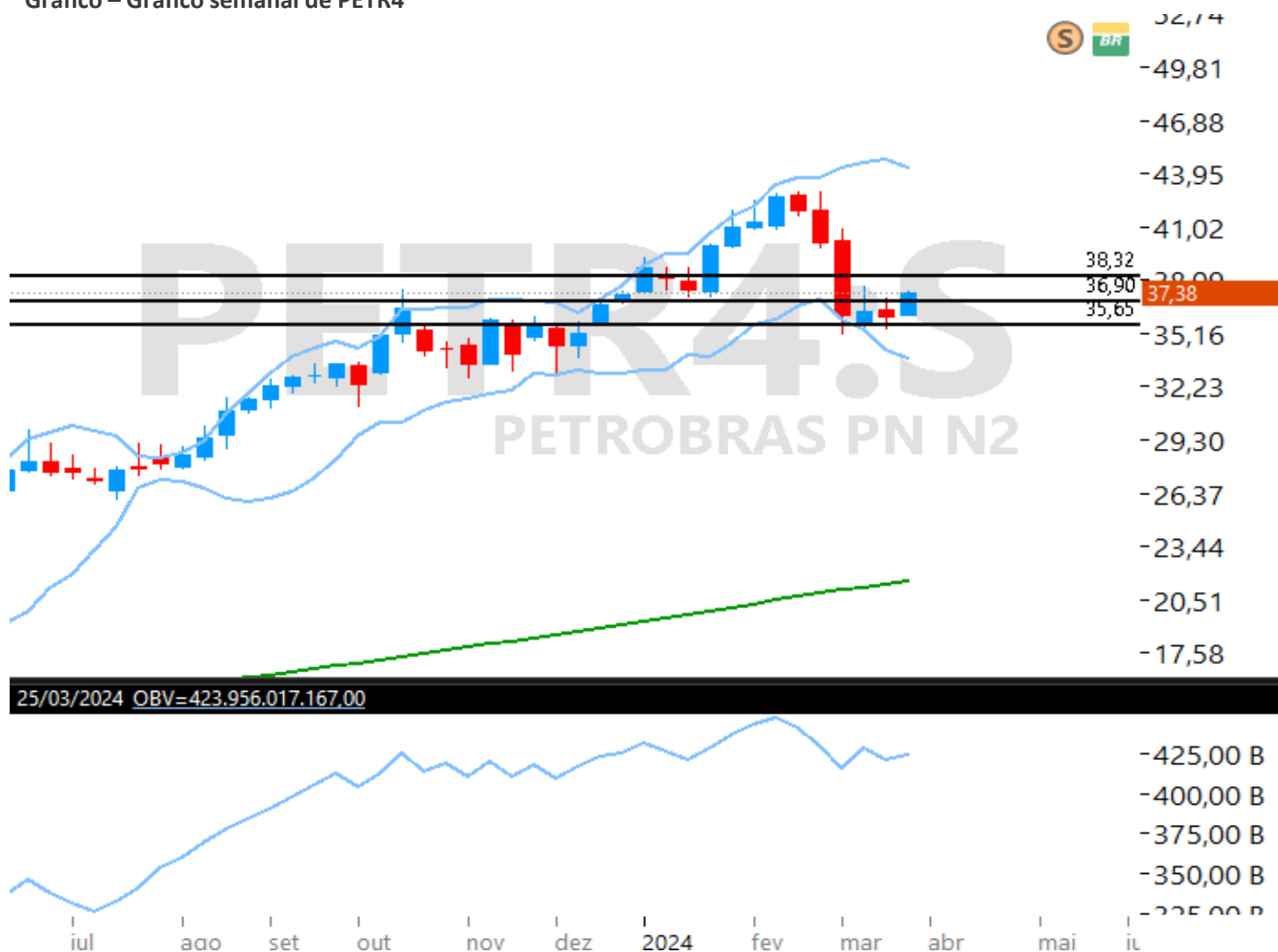

Fonte: Tryd

Em tendência de alta, a ação da Petrobras tem suporte nos R\$ 35,65 e conseguiu superar a resistência dos R\$ 36,90. Agora, deve buscar o seu objetivo imediato dos R\$ 38,32. Atualmente, trabalha acima de sua média móvel exponencial de 200 períodos com um saldo de volume que apresenta topos e fundos ascendentes.

Analistas Responsáveis: Bianca Passerini – CNPI-T / Breno Rao – CNPI-T



# Carteira Semanal

## Localiza (RENT3)

Gráfico – Gráfico semanal de RENT3

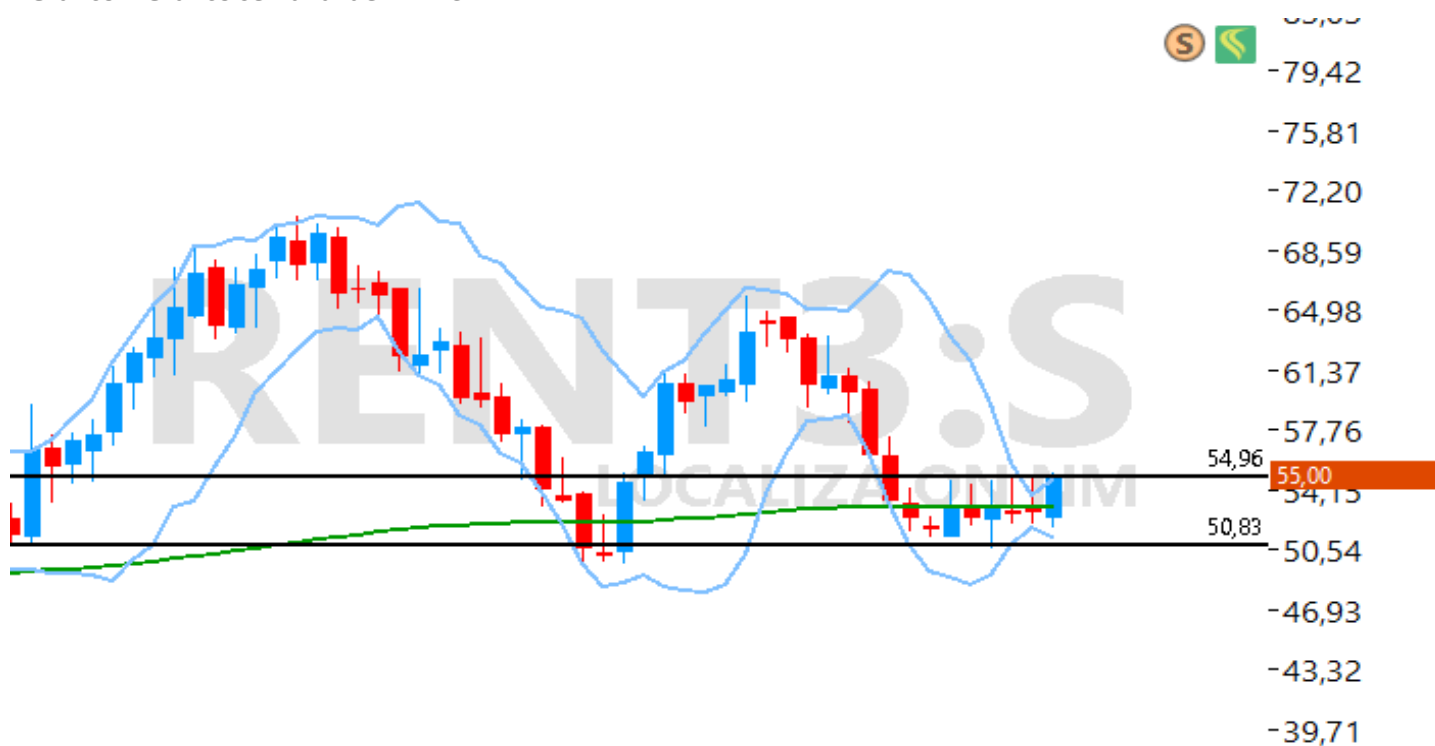

25/03/2024 OBV=46.226.321.287,00



Fonte: Tryd

A ação da Localiza conseguiu cruzar a sua média móvel exponencial de 200 períodos e sua banda de Bollinger superior. Agora, com suporte nos R\$ 50,83, testa a resistência dos R\$ 55,20. Caso ultrapasse esse ponto, deve buscar os R\$ 64,33.

# Carteira Semanal

## Suzano (SUZB3)

Gráfico – Gráfico semanal de SUZB3

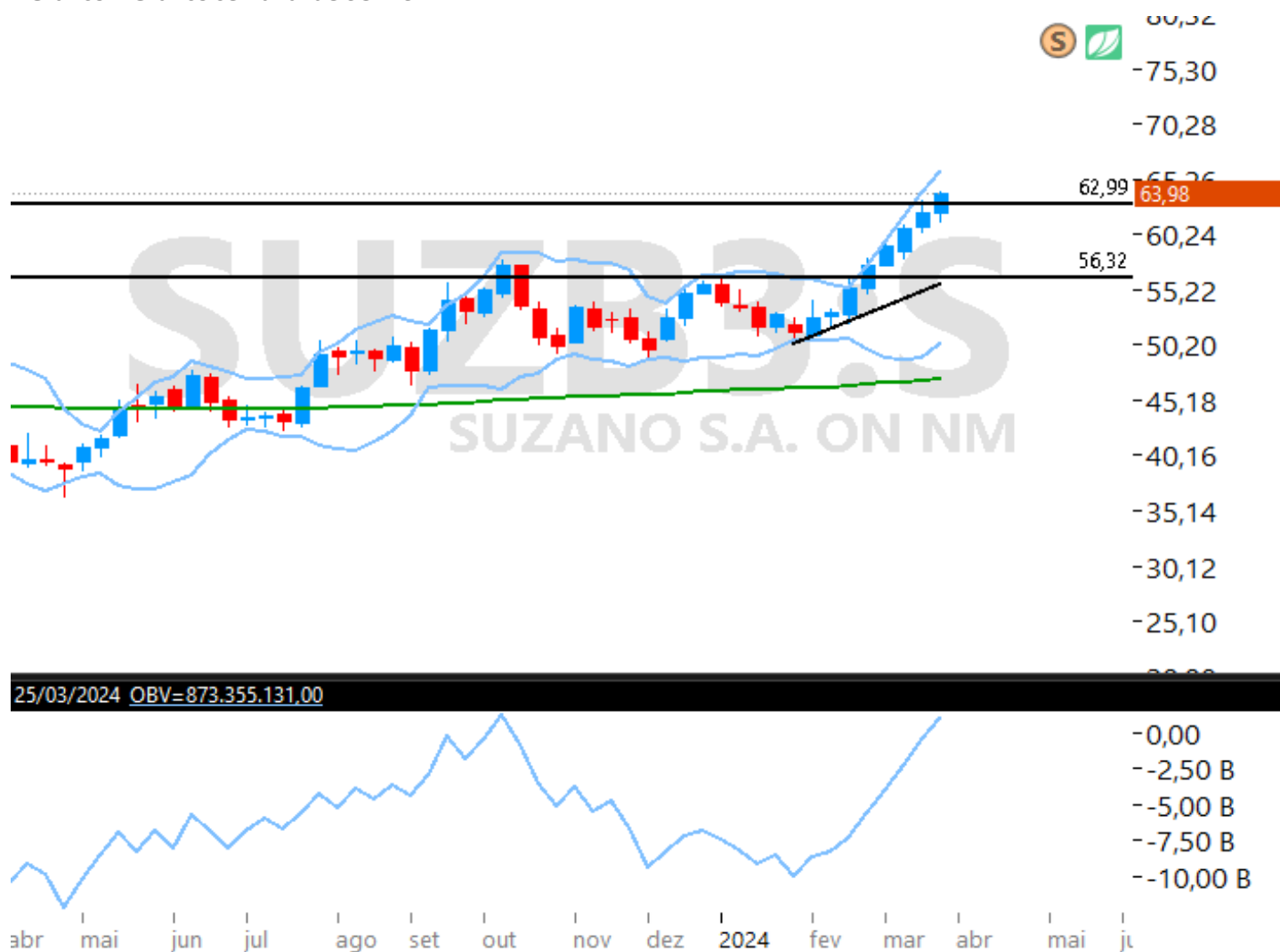

Fonte: Tryd

A ação da Suzano tem suporte nos R\$ 56,32 e ultrapassou a resistência dos R\$ 62,99. Agora, deve buscar os R\$ 70,36. Suas bandas de Bollinger estão apontadas para cima e o papel trabalha acima de sua média móvel exponencial de 200 períodos.

Analistas Responsáveis: Bianca Passerini – CNPI-T / Breno Rao – CNPI-T





## Metodologia

A carteira semanal é composta por 5 ações ou BDR's. A escolha acontece via análise técnica, visando ativos que apresentem configurações gráficas promissoras para boa performance na semana seguinte. O peso de cada ativo na carteira é de 20%.

A atualização da carteira acontece nas horas finais do pregão de toda sexta-feira. Este relatório é divulgado após o fechamento. Para contabilizar resultados são consideradas as variações entre os preços de fechamento da última semana com os de fechamento da semana atual.

## Estratégia

**Compra** – As decisões de entrada para compra serão tomadas com base na análise técnica, considerando padrões e indicadores gráficos.

**Venda** – As decisões de entrada para venda serão tomadas com base na análise técnica, considerando padrões e indicadores gráficos.

**Stop** – Ponto estabelecido como limite máximo de perda, pode ser ajustado dependendo da parcial.

**Resultado (Rentabilidade)** – Cálculo com base no preço de entrada, podendo usar objetivos, parcial ou stop quando executados, se não, será utilizado o preço de fechamento do dia da negociação.

## Analistas Responsáveis

Breno Rao CNPI-T

Bianca Passerini CNPI-T

## Disclaimer

Este Relatório não deve ser reproduzido, redistribuído ou transmitido, no todo ou em parte, para qualquer outra pessoa sem o consentimento prévio do BancoSeguro. Este Relatório é baseado em informações obtidas junto a fontes públicas. Cada relatório somente é válido na data de sua publicação, sendo que eventos futuros podem prejudicar suas conclusões. O cenário apresentado pode ter mudanças significativas a depender das condições econômicas, de mercado, do setor em que as empresas mencionadas atuem, de suas respectivas governanças, entre outros fatores sob os quais o analista não possui qualquer controle ou previsibilidade. O conteúdo do Relatório não é destinado para objetivos específicos de investimentos ou necessidades de um destinatário ou portfólio de investidor específico. Antes de decidir, o investidor deverá avaliar o produto e respectivos riscos em face aos seus objetivos pessoais e à sua tolerância a riscos, não devendo este Relatório ser considerado como única fonte de informações pelo investidor. O recebimento do Relatório não caracteriza o enquadramento do investidor no perfil de risco adequado para aplicar nesse produto. A metodologia de análise realizada neste Relatório, conhecida como Análise Técnica, busca observar oportunidades de curto prazo e segue conceitos de linhas de tendência, médias móveis, figuras gráficas, equilíbrio, resistência, suporte, entre outros. Não se confunde, portanto, com a Análise Fundamentalista divulgada por outros analistas do BancoSeguro, baseada em metodologia e premissas distintas, podendo apresentar recomendações divergentes das aqui expostas para o(s) mesmo(s) ativo(s) avaliado(s). Cada investidor deve, portanto, analisar cada relatório de forma independente, e o Banco Seguro não se responsabiliza por qualquer decisão tomada pelo cliente com base no Relatório. Rentabilidade obtida no passado não representa garantia de resultados futuros. A rentabilidade divulgada não é líquida de impostos. O investimento em ações e/ou derivativos não são garantidos pelo Fundo Garantidor de Créditos – FGC. As informações presentes neste Relatório são baseadas em simulações e os resultados reais poderão ser significativamente diferentes. Investimentos envolvem riscos e podem ensejar perdas, inclusive da totalidade do capital investido, ou mesmo a necessidade de aportes adicionais, conforme o caso. O BancoSeguro não possui nenhuma obrigação em atualizar o conteúdo deste Relatório em virtude de qualquer acontecimento futuro. O BancoSeguro não garante ganhos e nem se responsabiliza pelas perdas oriundas do investimento. O BancoSeguro não foi remunerado pelas Companhias mencionadas neste Relatório nos últimos 12 meses. O BancoSeguro e as demais empresas do grupo poderão, respeitadas as previsões regulamentares, vender e comprar em nome próprio e/ou de clientes, valores mobiliários objeto do Relatório, bem como poderão recomendá-los aos seus clientes, distribuí-los e prestar serviços ao emissor do valor mobiliário objeto do Relatório que enseje pagamento de remuneração a qualquer empresa do grupo. Considerando a atual estrutura do grupo, é possível que as empresas a ele pertencentes tenham interesse financeiro e/ou comercial em relação ao emissor ou aos valores mobiliários objeto do relatório de análise, ou até mesmo participação societária em emissores objeto do presente relatório, suas controladas, controladores, coligadas e/ou sociedades sob controle comum. Nos termos da regulamentação em vigor, a área de research do BancoSeguro é segregada de outras atividades, visando minimizar a possibilidade de ocorrência de eventuais conflitos de interesses. A remuneração do(s) analista(s) de valores mobiliários responsável(is) pelo Relatório é baseada na receita total do BancoSeguro, sendo parte dessa receita proveniente das atividades relacionadas à distribuição de produtos de investimento. Dessa forma, como todos os funcionários do BancoSeguro e das demais empresas do grupo, a remuneração dos analistas poderá ser impactada pela rentabilidade global e pode estar indiretamente relacionada a este Relatório. No entanto, o(s) analista(s) responsável(is) por este Relatório declara(m) que nenhuma parte de sua remuneração esteve, está ou estará direta ou indiretamente relacionada a qualquer recomendação ou opinião específica contida aqui ou vinculada à precificação de quaisquer dos ativos aqui discutidos. O(s) analista(s) responsável(is) pela elaboração do Relatório declara(m) que as opiniões aqui expressas refletem única e exclusivamente seu ponto de vista, tendo sido produzido de forma independente e autônoma. A opinião do analista, por ser pessoal, pode diferir da opinião constante dos relatórios eventualmente emitidos por outros analistas e/ou pelas demais empresas do grupo.”

Além disso, as informações, opiniões, estimativas e projeções contidas referem-se à data presente e estão sujeitas a alterações sem aviso prévio. Este relatório não leva em consideração os objetivos de investimento e a situação financeira de cada investidor, sendo o destinatário responsável por suas próprias conclusões e estratégias de investimentos. Investimentos em ações e outros valores mobiliários apresentam riscos elevados e a rentabilidade obtida no passado não representa garantia de resultados futuros. Nos termos do artigo 21 da Instrução CVM nº 20/2021, o (s) analista (s) de investimento (s) responsável (is) pela elaboração deste relatório declara (m) que as análises e recomendações aqui contidas refletem única e exclusivamente suas opiniões pessoais e foram realizadas de forma independente e autônoma, inclusive em relação à BancoSeguro.



Acesse o nosso canal no Telegram através do QR Code ao lado ou do link abaixo:



<https://t.me/ResearchPagBank>

Sempre que precisar, o nosso time de investimento está à sua disposição para ajudar.

### Equipe de análise:

Bianca Passerini      Sandra Peres  
Analista CNPI-T      Analista CNPI

Breno Ráo              Michel Bezerra  
Analista CNPI-T      Analyst CNPI

✉ [mesarv@pagbank.com](mailto:mesarv@pagbank.com)

☎ (11) 4003-1775 – Ouvidoria  
(Capitais e regiões metropolitanas,  
opção 03)

(11) 3004-4590  
(Mesa Renda Variável)



Analistas Responsáveis: Bianca Passerini – CNPI-T / Breno Rao – CNPI-T

